Parduodamas sklypai

Alytaus g., Alytaus k., Alytaus r. sav.

24 000 € (1 426€/a)

Plotas **16.83 a**

PARDUODAMAS 16,83 ARŲ NAMŲ VALDOS SKLYPAS ALYTAUS G. 3C, ALYTAUS K. – VOS 4 MIN. IKI MIESTO CENTRO!

Tai puikus pasirinkimas vertinantiems ramybę, gražią aplinką ir patogų susisiekimą.

PAGRINDINIAI PRIVALUMAI:

Sklypo plotas – 16,83 aro – pakankamai erdvės gyvenamajam namui, terasai, poilsio zonai ir jaukiam kiemui.

Puiki vieta – Alytaus g. 3C, Alytaus k., šalia Alytaus miesto.

Lygus, taisyklingos formos sklypas – patogus gyvenamojo namo projektavimui ir statybai.

Suformuotas privažiavimas – patogus patekimas į sklypą.

Žemės sklypo naudojimo būdas – vienbučių ir dvibučių gyvenamųjų pastatų teritorijos.

Graži, rami aplinka – puiki vieta individualaus namo statybai.

Patogus susisiekimas – netoliese viešojo transporto stotelė.

Patogi infrastruktūra – šalia degalinė, o miesto paslaugos pasiekiamos vos per kelias minutes.

PUIKI VIETA JŪSŲ NAUJIEMS NAMAMS!

16,83 arų sklypas suteikia galimybę susikurti erdvią ir patogią gyvenamąją aplinką, o strategiškai patogi vieta leidžia mėgautis ramesniu gyvenimu šalia miesto.

Dėl išsamesnės informacijos ar sklypo apžiūros kviečiame susisiekti.

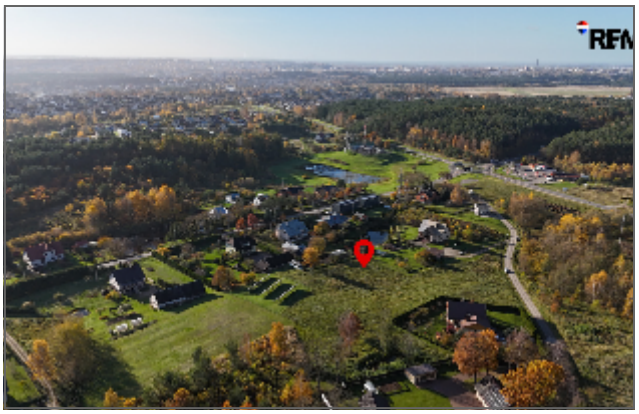

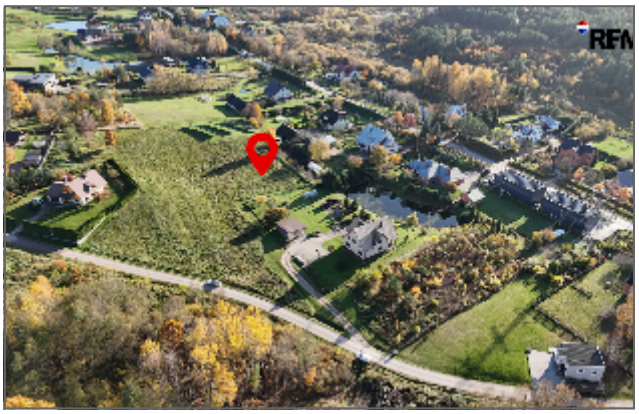

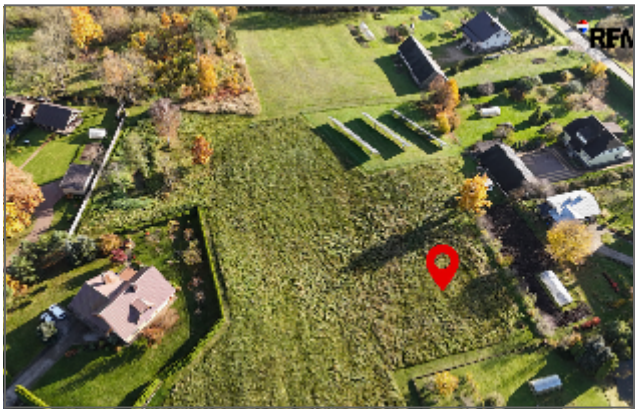

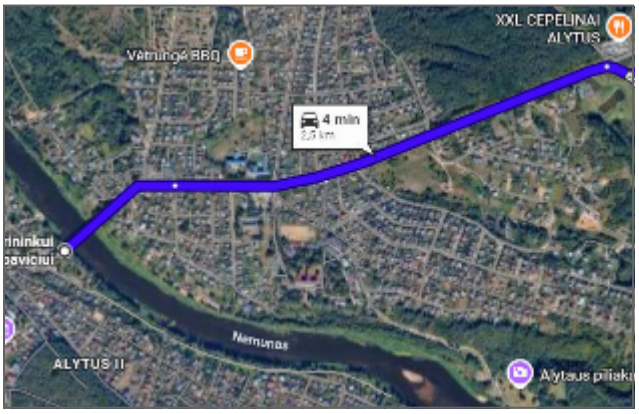
XXL CEPELINAI
ALYTUS
Vėtrungė BBQ
4 min
Nemunas
ALYTUS II

Jonas Kuklys

REMAX Turtas

+37060660777

jonas.kuklys@remax.lt

Kalbos: LT