Parduodamas namas

Mažoji g., Gudkaimio k., Vilkaviškio r. sav.

27 800 € (358€/m²)

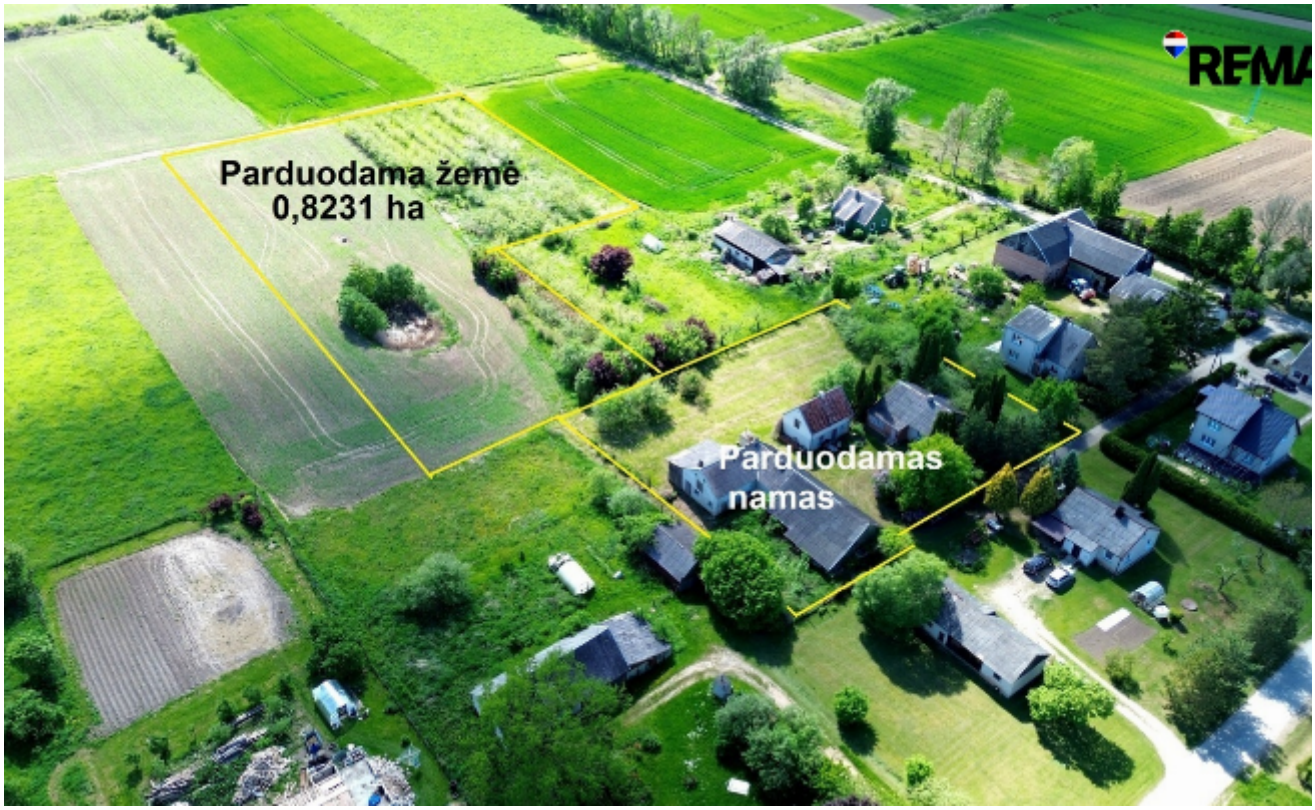

Kambarių sk. **3** | Statybos metai **1964 m.** | Plotas **77.56 m²**

Parduodamas namas
Mažoji g. 4, Gudkaimio k., Vilkaviškio r. sav.

Ieškantiems ramesnės vietos gyvenimui ar poilsiui siūlomas namas jaukioje, nedidelės gyvenvietės aplinkoje. Tai puikus pasirinkimas tiems, kurie vertina privatesnę kasdienybę, kaimiškos vietovės ramybę ir nori įsikurti Vilkaviškio rajone.

Bendra informacija:
Namo plotas – 77,56 kv.m.
Statybos metai - 1964
Gyvenamasis namas – karkasinis apmūrytas.

Aukštų skaičius – 1
Kambarių skaičius – 3
Šildymas – centrinis – kieto kuro katilas.
Langai – virtuvė ir vienas kambarys – plastikiniai, kiti du kambariai – mediniai.
Yra elektra
Yra vandentiekis ir vietinė nuotekų kanalizacija
Name yra vonia (tualeto nėra)
Yra nemažas ūkinis pastatas su garažais bei pagalbinis pastatas – vasarinė virtuvė.

Sklypo plotas – 1,1113 ha (111,13 arų).
28,82 arai namų valda ir 82,31 arų žemės ūkio paskirties žemė. Žemės ūkio paskirties žemės derlingumo balas – 64,9. Dalyje sklypo įveistas vaismedžių sodas apie 10 metų amžiaus.

Aplinka ir privalumai:
Rami, gyvenimui tinkama vieta
Patogus asfaltuotas privažiavimas

Susisiekimas:
Vilkaviškis – 20 km
Virbalis – 9 km
Kybartai – 8 km

Vieta tinkama ieškantiems ramybės bei erdvios gyvenamosios aplinkos.
Šis namas gali būti patrauklus pasirinkimas tiems, kurie nori įsigyti gyvenamąjį būstą už prieinamą kainą ir vertina ramią aplinką. Didelis sklypas suteikia galimybę patogiai gyventi ir pritaikyti erdvę pagal savo poreikius.

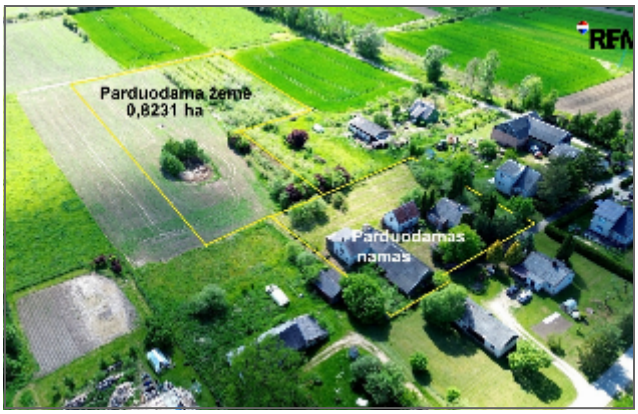
Parduodama žemė
0,8231 ha
Parduodamas
namas















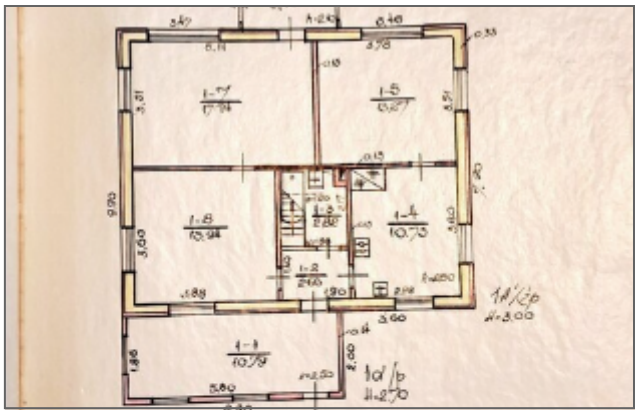

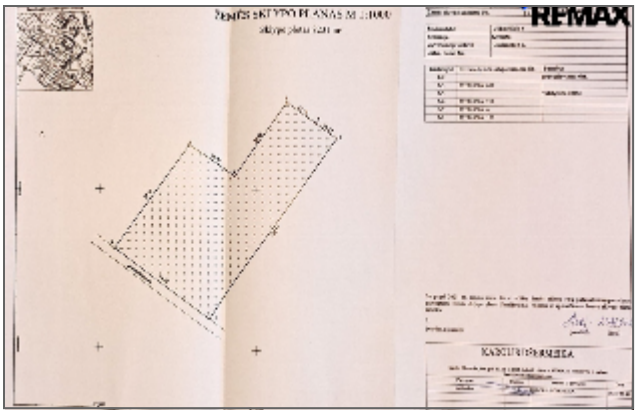
REMAX



Vytautas Brazaitis

REMAX Delta

+37069022115

vytautas.brazaitis@remax.lt

www.remax.lt

Kalbos: LT, RU