Parduodamas butas

Statybininkų g., Vilkaviškio m., Vilkaviškio r. sav.

32 000 € (640€/m²)



Kambarių sk. **3** Statybos metai **1984 m.** Plotas **50 m²** Aukštas **5/5**

Geras butas renovuotame name miesto centre.
Gyventi iš karto.
Suaugę medžiai abiejose namo pusėse, daug žalumos aplink.
Yra būtiniausi baldai. Lieka virtuvės komplektas, Svetainės bei miegamojo baldai.
Butas perplanuotas, yra svetainė ir du miegamieji.
Vonia sujungta WC, paliekama skalbyklė.
Šarvo durys, įmontuota prieškambario spinta.
Signalizacija.

Bendras plotas 50 kv.m.

Kaina 33 000 eurų.

_____

DAUGIAU INFORMACIJOS TELEFONU. APŽIŪRĖTI GALIMA IŠ ANKSTO SUDERINUS.
Išsimokėtinai neparduodamas.
Kaina šiek tiek derinama jei Jūsų ketinimai pirkti rimti.

Jeigu parduodate ar ieškote panašaus objekto, skambinkite – rasiu Jums pirkėją ar pasiūlysiu alternatyvų!

Tarpininkavimo mokestis pirkėjui netaikomas!

Inga Ciesiūnė
Remax Extra brokerė Jūsų mieste
+37061489376
FB - NT brokerė Inga











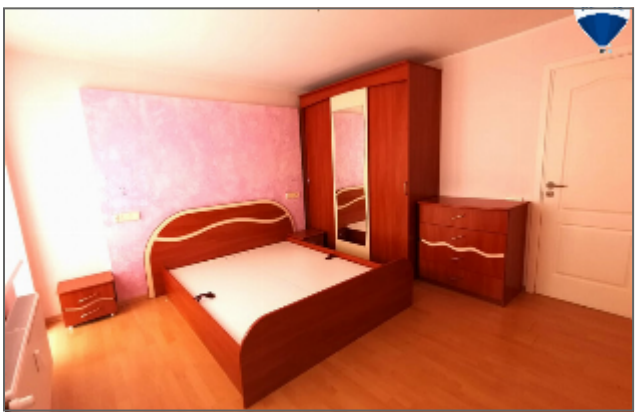








Dirbu tam, kad būstas tarnautų Jums !
VISOS NEKILNOJAMOJO TURTO PASLAUGOS:
• PARDAVIMAS
• PIRKIMAS
• NUOMA
• VERTINIMAS
• PAGALBA VISO PROCESO METU
NEKILNOJAMOJO TURTO BROKERĖ INGA CIESIŪNĖ
+370 614 69376
RE/MAX



Inga Ciesiūnė

REMAX Delta

+37061489376

inga.ciesiune@remax.lt

Kalbos: LT, EN, RU

Dirbu tam, kad būstas tarnautų Jums!
🔑 NT pirkimas/pardavimas
🔑 10+ metų patirtis
🔑 Pakeiskite savo būstą be rūpesčių!