Parduodamas butas

Spindulio g., Centras, Šiaulių m., Šiaulių m. sav.

20 000 € (606€/m²)



Kambarių sk. **2** Statybos metai **1978 m.** Plotas **33 m²** Aukštas **5/5**

Parduodamas 2k. butas Spindulio g., Šiauliai.

Bute paliekama dalis baldų bei buitinė technika. Šildymo išlaidos vienam kvadratui, mažesnės nei Šiaulių vidurkis. Automatinė nuorinimo sistema. Laiptinėje atliktas remontas. Prižiūrima namo aplinka. Visai šalia darželis „Coliukė“, parduotuvė „TAU“, bei autobusų stotelė.

Bendra informacija:
• 1973 metų statybos namas;
• Bendras buto plotas – 33 kv.m;
• Kambarių skaičius – 2;

• Aukštas – 5/5;
• Šildymas – centrinis;
• Naujas vamzdynas;
• Plastikiniai buto langai;
• Neseniai pakeistos į butą patekimo durys;
• Laiptinės durys su kodiniu užraktu, pakeisti laiptinės langai ir sudėtos naujos pašto dėžutės, neseniai sutvarkyta laiptinė;
• Bendra automobilių stovėjimo aikštelė;
• Buto langai orentuoti į pietryčių pusę.

SUSIDOMĖJOTE? Skambinkite ar rašykite. Suderinsime laiką apžiūrai Jums patogiu metu, aptarsime visus rūpimus klausimus.

RE/MAX TRUST
Greitas ir saugus sandoris. PIRKĖJAMS NĖRA TARPININKAVIMO MOKESČIO! Profesionali konsultacija ir atsakymai į klausimus. Esant poreikiui parduosime Jūsų turtą.
Perkant su paskola – palankios sąlygos LUMINOR, SWEDBANK, SEB, CITADELĖS bankuose.
Turto vertinimas ir dokumentų tvarkymas notariniam sandoriui. VISKAS VIENOSE RANKOSE.




MIEGAMASIS | 11,83 m²


SVETAINE | 12,6 m²





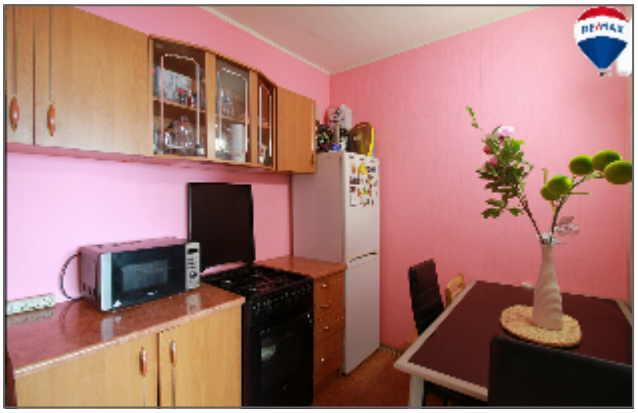


NAUJAI PAKEISTOS [ETIKO | BUTA DURYS




NESENIAI SUTVARKYTAS KORIDORIUS IR LAIPTINĖS


NESENIAI SUTVARKYTAS KORIDORIUS IR LAIPTINĖS


PIRMO AUKŠTO HOLAS




SUTVARKYTI PĖSČIŲJŲ TAKELIAI




PRIŽIŪRIMA IR TVARKOMA NAMO APLINKA


RE/MAX
Trust
Nekilnojamo turto brokeris
Manimi galima pasitikėti. Esu sertifikuotas LNTAA brokeris



Simas Šimaitis

REMAX Trust

+37069854009

simas.simaitis@remax.lt

Kalbos: LT

Nekilnojamojo turto pirkimas ar pardavimas – išskirtinis įvykis ir dažnai didžiausias pirkinys žmogaus gyvenime. Tokioje situacijoje geriausia išeitis – turėti patikimą ir profesionalų nekilnojamojo turto rinkos žinovą.

Džiaugiuosi, galėdama dirbti profesionalų komandoje, kurios ilgametė tarptautinė patirtis padeda užtikrinti sėkmę ir visada suteikti Klientui maksimalią naudą.

Siekiu tapti Jūsų asmeniniu Nekilnojamojo turto brokeriu, todėl visuomet esu pasiruošęs Jums padėti ir atsakyti į visus Jums rūpimus klausimus.

Kiekvienas klientas man yra svarbus!
Jūsų rekomendacijos - didžiausias mano darbo atlygis.