



# Parduodamas sklypai

Vytauto g., Centras, Šiaulių m., Šiaulių m. sav.

30 500 € (4 357€/a)



---

 Plotas 7 a

---

Parduodamas sklypas Vytauto g. Šiauliai.

Sklypo plotas: 7 a.;

Sklypas suformuotas atliekant kadastrinius matavimus;

Elektra, dujos, praeina šalia sklypo;

Miesto vandenį reikia jungtis nuo Vytauto g.;

Miesto nuotekos jungiamos nuo kaimyno (leidimas jungtis suderintas);

Sklypas centrinėje miesto ribose;

Geras privažiavimas;

Sklypas taisyklingos formos;

Šalia sklypo nuolat gyvenantys kaimynai;

Netoliese miesto maršrutinių autobusų stotelė;

SUSIDOMĖJOTE? Skambinkite ar rašykite. Suderinsime laiką apžiūrai Jums patogiu metu, aptarsime visus rūpimus klausimus.

Sertifikuotas NT brokeris Simas Šimaitis

Tel. 8 698 54009

El. p. simas.simaitis@remax.lt

RE/MAX

Greitas ir saugus sandoris. PIRKĖJAMS NĖRA TARPININKAVIMO MOKESČIO! Profesionali konsultacija ir atsakymai į klausimus. Esant poreikiui parduosime Jūsų turtą.

Perkant su paskola – palankios sąlygos LUMINOR, SWEDBANK, SEB, CITADELĖS bankuose.

Turto vertinimas ir dokumentų tvarkymas notariniam sandoriui. VISKAS VIENOSE RANKOSE.

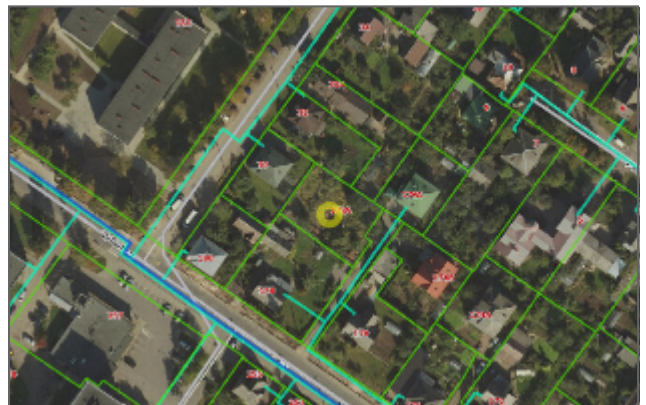

**RE/MAX**  
Trust

Nekilnojamo turto brokeris

Manimi galima pasitikėti. Esu sertifikuotas LNTAA brokeris

RE/MAX

LNTAA



## Simas Šimaitis

REMAX Trust

---

 +37069854009

 [simas.simaitis@remax.lt](mailto:simas.simaitis@remax.lt)

---

Kalbos: LT

Nekilnojamojo turto pirkimas ar pardavimas – išskirtinis įvykis ir dažnai didžiausias pirkinys žmogaus gyvenime. Tokioje situacijoje geriausia išeitis – turėti patikimą ir profesionalų nekilnojamojo turto rinkos žinovą.

Džiaugiuosi, galėdama dirbti profesionalų komandoje, kurios ilgametė tarptautinė patirtis padeda užtikrinti sėkmę ir visada suteikti Klientui maksimalią naudą.

Siekiu tapti Jūsų asmeniniu Nekilnojamojo turto brokeriu, todėl visuomet esu pasiruošęs Jums padėti ir atsakyti į visus Jums rūpimus klausimus.

Kiekvienas klientas man yra svarbus!

Jūsų rekomendacijos - didžiausias mano darbo atlygis.