Parduodamas butas

Kužių mstl., Šiaulių r. sav.

21 000 € (568€/m²)



Kambarių sk. **1** Statybos metai **1993 m.** Plotas **37 m²** Aukštas **3/3**

Parduodamas 2k butas Gruzdžių g., Kužiai.

Bendra informacija:
• 1993 metų statybos blokinis namas;
• Bendras buto plotas – 48 kv.m;
• Kambarių skaičius – 2;
• Aukštas – 3;
• Rūsys – 14 kv.m;
• Šildymas – kietu kuru (centrinis);
• Namas priklauso bendrijai;
• Namas dalinai renovuotas;

• Tvarkinga laiptinė;
• Bendra automobilių stovėjimo aikštelė;
• Buto langai išeina į pietų pusę;
• Butui priklauso ūkinio pastato dalis ir du garažai.

Įrengimas:
• Įėjimo durys – medinės;
• Grindys – laminatas, kartonplokštė;
• Sienos – tapetai, plytelės;
• Langai – plastikiniai;
• Pakeista elektros instaliacija;
• Pakeistas buto vamzdynas;
• Įstiklintas balkonas;
• Bute yra gamtinės dujos, tad yra galimybė pasidaryti dujinį šildymą.

SUSIDOMĖJOTE? Skambinkite ar rašykite. Suderinsime laiką apžiūrai Jums patogiu metu, aptarsime visus rūpimus klausimus.

Sertifikuotas NT brokeris Simas Šimaitis
Tel. 8 698 54009
El. p. simas.simaitis@remax.lt

RE/MAX
Greitas ir saugus sandoris. PIRKĖJAMS NĖRA TARPININKAVIMO MOKESČIO! Profesionali konsultacija ir atsakymai į klausimus. Esant poreikiui parduosime Jūsų turtą.
Perkant su paskola – palankios sąlygos LUMINOR, SWEDBANK, SEB, CITADELĖS bankuose.
Turto vertinimas ir dokumentų tvarkymas notariniam sandoriui. VISKAS VIENOSE RANKOSE.









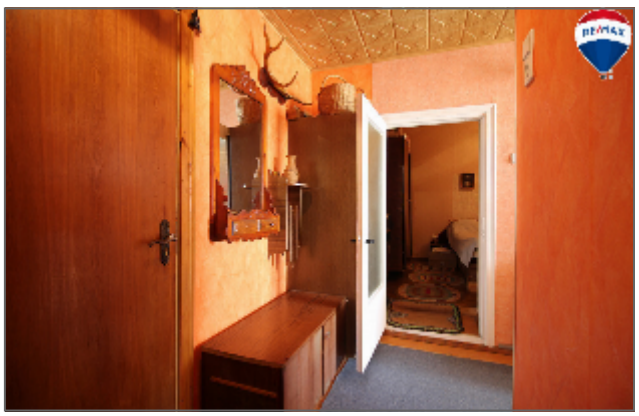


PUTOS ŠILUONAS KIETO KURO KATILU




KARŠTAS VANDUO PAŠILDOMAS BOILERIU



ELEKTRINIS GYVATUKAS



VAIZDAS IŠ BALKONO



TVARKINGA LAIPTINĖ



BUTUI PRIKLAUSANTI ŪKINIO PASTATO DALIS



BUTUI PRIKLAUSO DU GARAŽAI



NAMAS DALINAI APŠILDYTAS



PAKEISTAS NAMO STOGAS





Simas Šimaitis

REMAX Trust

+37069854009

simas.simaitis@remax.lt

Kalbos: LT

Nekilnojamojo turto pirkimas ar pardavimas – išskirtinis įvykis ir dažnai didžiausias pirkinys žmogaus gyvenime. Tokioje situacijoje geriausia išeitis – turėti patikimą ir profesionalų nekilnojamojo turto rinkos žinovą.

Džiaugiuosi, galėdama dirbti profesionalų komandoje, kurios ilgametė tarptautinė patirtis padeda užtikrinti sėkmę ir visada suteikti Klientui maksimalią naudą.

Siekiu tapti Jūsų asmeniniu Nekilnojamojo turto brokeriu, todėl visuomet esu pasiruošęs Jums padėti ir atsakyti į visus Jums rūpimus klausimus.

Kiekvienas klientas man yra svarbus!
Jūsų rekomendacijos - didžiausias mano darbo atlygis.